



# EXPO VALLADOLID CIENCIA Y TALENTO



## ETAPA REGIONAL

En **Sistema Educativo Valladolid y Multiversidad Latinoamericana** creemos firmemente en la ciencia y la tecnología no solo como ejes fundamentales para la formación integral de nuestros estudiantes, sino también como elementos clave en la formación continua y la experiencia profesional de nuestros docentes.

**El Sistema Educativo Valladolid y la Multiversidad Latinoamericana** tienen como misión impulsar la excelencia académica y resaltar el talento de sus estudiantes, manteniéndose a la vanguardia en técnicas y tecnologías de aprendizaje. Para ello, ofrecen un entorno enriquecedor que despierta la curiosidad, promueve la creatividad y fortalece el desarrollo del potencial único de cada estudiante. Motivo por el cual,

## CONVOCA

A todos los niños, niñas y jóvenes cuyos proyectos obtuvieron acreditación en la fase interna y que pertenecen a nuestras instituciones educativas en los distintos estados de la República Mexicana, así como a los docentes que participaron como asesores en el desarrollo y presentación de proyectos científicos y tecnológicos, a formar parte de la **ExpoValladolid Ciencia y Talento Regional. edición 2026.**



## BASES

ETAPA	FECHA DE REALIZACIÓN	CARACTERÍSTICAS	FECHA LÍMITE DE REGISTRO
<b>Regional</b>	Entre el 26 y 28 de mayo	Su realización se desarrollará de manera virtual. Se realizará el pago de cuota de recuperación de \$350 por alumno.	08 de mayo
<b>Nacional interna</b>	Septiembre	Su realización se llevará a cabo de manera presencial en la ciudad de Puebla, Puebla. Los gastos correspondientes de todos los integrantes de los equipos ganadores, incluyendo hospedaje y alimentación (dos noches de hospedaje, así como desayuno y comida el día del evento), serán cubiertos en su totalidad por el Sistema (alumnos y asesor). Asimismo, se deberá cubrir una cuota de recuperación por concepto de inscripción.	30 de junio





## PARTICIPACIÓN

La participación consistirá en la presentación de los proyectos ganadores de la Fase Interna, de acuerdo con las disposiciones establecidas:

- Presentación del **proyecto inédito previamente acreditado en la fase interna**, desarrollado por los estudiantes y expuesto en **formato de video**.
- Los participantes deben estar inscritos de manera regular en alguna unidad académica del Sistema Educativo Valladolid o en un campus de Multiversidad Latinoamericana.
- Los participantes deberán estar trabajando activamente en las mejoras y desarrollo del proyecto con el apoyo de un profesor asesor afiliado a nuestra institución.
- El proyecto está dentro de las áreas participantes:



Agropecuarias y Alimentos (AA)



Biología (BI)



Ciencias Espaciales (CE)



Ciencias de la Ingeniería (CI)



Ciencias de los Materiales (CM)



Divulgación de la Ciencia (DC)



Exactas y Naturales (EN)



Medioambiente (MA)



Medicina y Salud (MS)



Mecatrónica (MT)



Sociales y Humanidades (SH)



Tecnologías de la Información (TI)

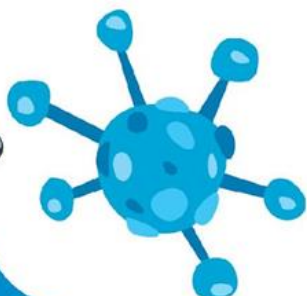



- Identificarse **al menos uno de los Objetivos de Desarrollo Sostenible (ODS) de la Agenda 2030.**
- Los participantes deberán ser los mismos que presentaron su proyecto en la Fase Interna en alguna unidad académica del Sistema Educativo Valladolid o en un campus de Multiversidad Latinoamericana.
- Cada proyecto será presentado por los alumnos que lo integran, con el acompañamiento y respaldo de un profesor asesor perteneciente al cuerpo académico de SEV o ML.
- Cualquier cambio en los integrantes del proyecto deberá ser consultado con el comité organizador, previo al registro; de lo contrario, **podría ser motivo de descalificación.**
- Los **materiales, herramientas, equipo y cualquier insumo** necesario para el desarrollo y exposición de los proyectos, así como el **montaje, decoración y presentación del stand son responsabilidad de los participantes.**
- Los **profesores asesores** participarán de manera directa en el seguimiento y orientación del proyecto junto con el o los estudiantes, de principio a fin, hasta la última fase en la que se participe.
- Cada proyecto deberá contar con el **protocolo de investigación** con el que se participó en la Fase Interna; en esta siguiente fase se deben considerar ajustes con base en las recomendaciones y observaciones de los evaluadores, sin que ello implique cambiar la esencia del proyecto ni el área de participación.

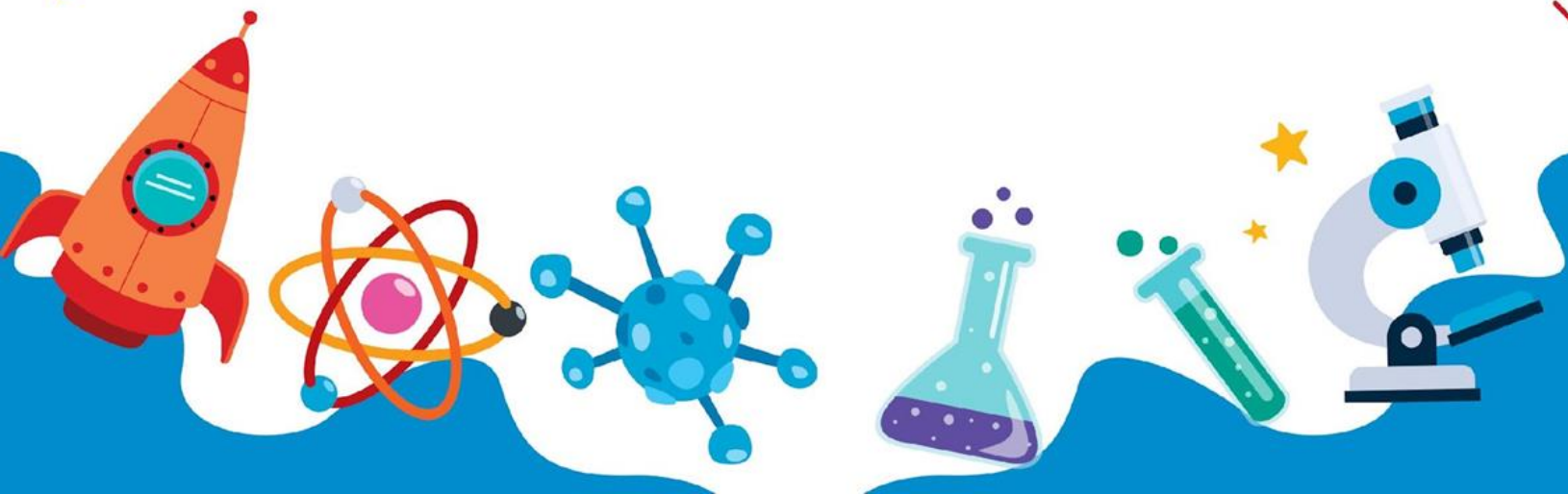



## REQUISITOS PARA LA EXPOSICIÓN

- Cada proyecto deberá ser expuesto mediante un video con las siguientes características:
  - Formato: puede ser MP4, MOV, AVI, WMK, MKV...
  - Resolución: mínima de 720p o HD.
  - Duración: 3 minutos mínimo, 5 minutos máximo.
  - Dispositivo de grabación: a elección de los participantes.
- El video debe consistir en la exposición del proyecto por parte de todos los integrantes que lo conforman.
- Los participantes deberán estar trabajando activamente en el desarrollo del proyecto con apoyo de un profesor asesor afiliado a nuestra institución.
- Para la exposición se pueden apoyar con todos los elementos que consideren necesarios, tales como un stand, carteles, maquetas, equipos, audiovisuales, gráficos y otros que favorezcan la explicación del proyecto.
- Deben cuidar la calidad del video, es decir, que sea nítido, con la iluminación adecuada y que se aprecien claramente todos los elementos (integrantes, materiales, recursos, procesos, etc.).
- Debe cuidarse el audio, es decir, cuidar que sea nítido, con el volumen adecuado, sincronizado con la explicación, sin distorsiones ni sonidos que interfieran.

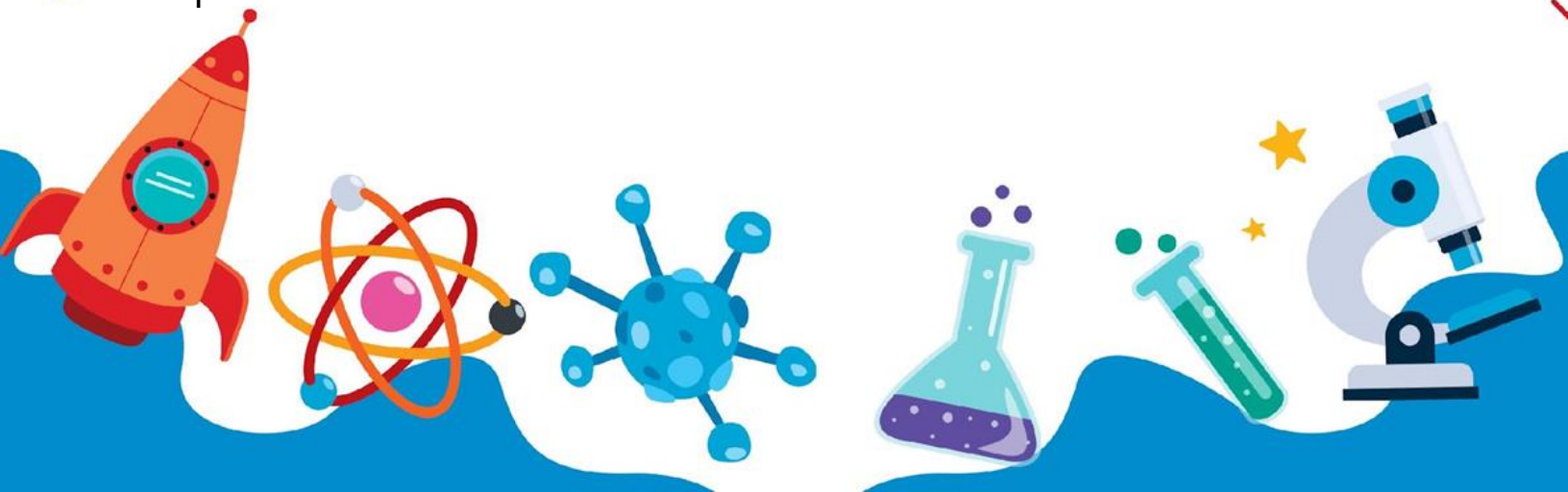



- Se puede utilizar cualquier plataforma, aplicación, herramienta o programa de edición para los ajustes necesarios; sin embargo, **no está permitido participar con videos generados con herramientas de inteligencia artificial.**
- El video no debe consistir en una presentación en PowerPoint.
- No está permitido participar registrando videos tomados durante la exposición de la Fase Interna.
- El video deberá estar disponible en la plataforma de Google Drive durante el período vigente de la convocatoria. Debe atender las indicaciones del **Anexo 1.**
- El video debe ser nombrado por el folio y nombre del proyecto. Por ejemplo: *PRY-2026-7886 Planta de Energía Eólica.*

## CATEGORÍAS

La participación consistirá en la presentación de los proyectos ganadores de la Fase Interna, de acuerdo con las disposiciones establecidas:

- Pandilla Científica Kids (Primaria mayor: 4°, 5° y 6°)
- Pandilla Científica Juvenil (Secundaria: 1°, 2° y 3°)
- Bachillerato (semestres 1°, 2°, 3° y 4°)

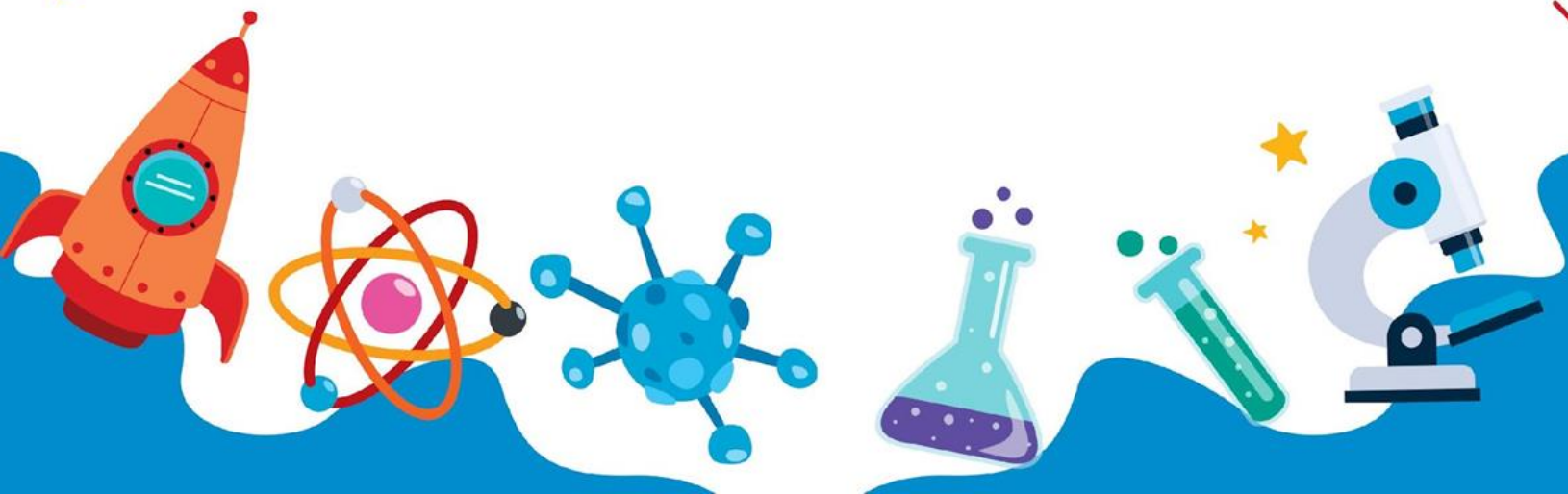



## REGISTRO

- Se podrán registrar todos los equipos ganadores de la etapa interna que pertenezcan al Sistema Valladolid y Multiversidad Latinoamericana en los niveles de primaria mayor, secundaria y bachillerato en los grados que aplica.
- Para su participación los integrantes y asesores de cada equipo deberán hacer su registro en línea en la página <https://expovalladolid.sistemavalladolid.com/> a partir del viernes 27 de marzo, teniendo como fecha límite el 08 de mayo del presente año.
- Cada proyecto podrá contar con un máximo de 3 alumnos participantes y deberá tener un profesor asesor.
- Cada proyecto se registrará considerando **únicamente** una de las áreas participantes y **al menos** uno de los ODS de la Agenda 2030.
- Cada equipo deberá enviar su video acompañado de su protocolo de investigación al correo [expovalladolid@sistemavalladolid.com](mailto:expovalladolid@sistemavalladolid.com) **con copia al correo de su supervisor**. En el **asunto del correo** se deberá indicar el **folio y nombre del proyecto**, por ejemplo; Asunto: *PRY-2026-7886 Planta de Energía Eólica*. El protocolo deberá estar previamente **revisado, ajustado y actualizado**, teniendo como **fecha límite de envío el 8 de mayo**.
- La cuota de recuperación es de **\$350.00 (trescientos cincuenta pesos M.N.) por cada alumno participante**. El pago deberá realizarse **en una sola exhibición por equipo**, mediante depósito o transferencia bancaria. Posteriormente, se deberá **enviar el comprobante de pago al correo [registro.expovalladolid@sistemavalladolid.com](mailto:registro.expovalladolid@sistemavalladolid.com)**. En el **asunto del correo** se deberá indicar **el folio y nombre del proyecto correspondiente**, por ejemplo; Asunto: *PRY-2026-7886 Planta de Energía Eólica*, con **copia al correo de su supervisor** (no se realizarán devoluciones de pagos).

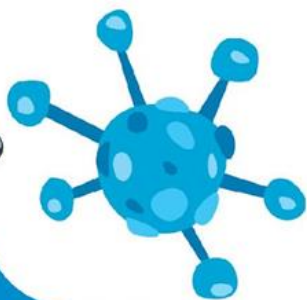
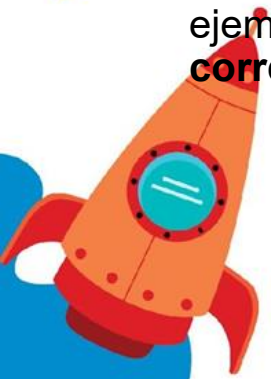



**Banco:** Santander

**Empresa:**

Multiversidad

Latinoamericana A.C.

**Referencia:** EXPOC253

**Cuenta:** 65503147485

## EVALUACIÓN

- Será el comité evaluador que estará integrado por profesionales de las áreas convocadas quien realice la evaluación de cada proyecto, con base en rúbricas específicas.
- Los evaluadores serán seleccionados por el comité organizador, considerando a profesionales expertos en las áreas convocadas, externos a las unidades o campus.
- La evaluación se realizará de manera remota por parte de los evaluadores.
- Se considerarán los siguientes aspectos:
  - Que el proyecto sea inédito.
  - Pertinencia del proyecto con el área seleccionada.
  - Integración de los ODS de la Agenda 2030.
  - Exposición del proyecto por parte de los participantes.
  - Atención a los requisitos indicados para los videos.
  - Creatividad y presentación del proyecto.
  - Habilidades discursivas de los participantes.
  - Presentación e imagen de los participantes.





- La evaluación considerará en un 60% el video de exposición y en un 40% el protocolo escrito.
- El fallo del comité evaluador será inapelable.

## PREMIACIÓN

ETAPA	ESTÍMULO
Regional	Habrán un máximo de 3 proyectos ganadores por categoría, independientemente del área participante.

## DISPOSICIONES GENERALES PARA LA FASE REGIONAL

- La vestimenta y presentación de los participantes debe ser acorde con el proyecto presentado, en su defecto debe ser el uniforme de gala institucional con o sin bata de laboratorio.
- El uso de textos, imágenes, videos y cualquier material debe hacerse respetando los derechos de autor.
- ***Los puntos no previstos en la presente convocatoria serán resueltos por el Comité Organizador.***

